ifes ipes

Un institut de la CDIP au service de l'amélioration continue
de l'enseignement et du management dans les écoles du secondaire II

Présentation au Congrès SEVAL ARGEV du 7 septembre 2018
CULTURES D'EVALUATION DANS LE SECONDAIRE II

IFES IPES
Institut pour l'évaluation externe des écoles du degré secondaire II | Istituto per la valutazione esterna delle scuole di livello secondario II
Institut für Externe Schulevaluation auf der Sekundarstufe II | Institut per evaluaziuns externas da la scola sin il stgalim secundar II

Evelyne Charrière | Cheffe du Département Suisse latine | 043 255 10 86 | charriere@ifes-ipes.ch
Ivo Schorn | Directeur | 043 255 10 81 | schorn@ifes-ipes.ch

Stampfenbachstrasse 117 | 8006 Zürich | sekretariat@ifes-ipes.ch | 043 255 10 80 | www.ifes-ipes.ch

Déroulement de la présentation

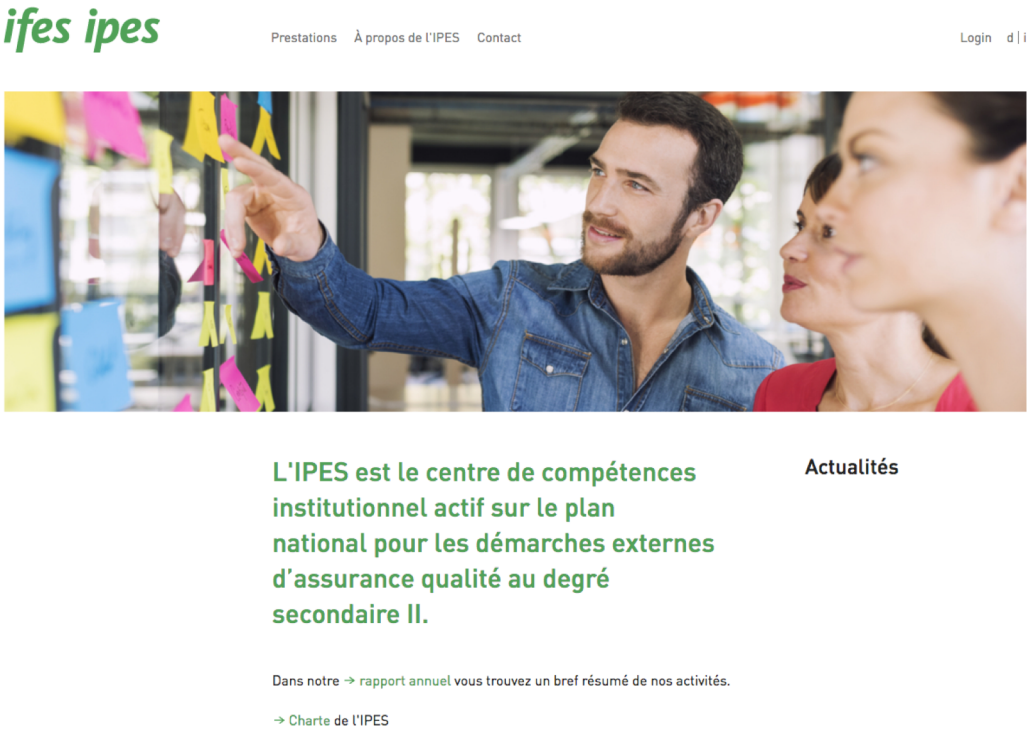

1. Qui sommes–nous ?
2. L'amélioration continue ?
3. Comment y travailler ?

1. Qui sommes-nous ?

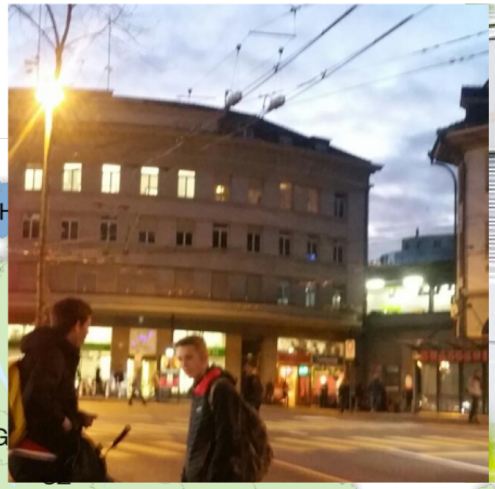

Dr. Ivo Schorn, Direction

Tom Burri, Direction

Evelyne Charrière, Direction

Urs Ottiger, coll. scient.

Caroline Müller, coll. scient.

Stephan Rösselet, coll. scient.

Nathalie Lacôte, administration

Dorothea Lier, administration

Verena Fuchs, comptabilité

Jennifer Naef, assistante

Partenariats institutionnels

EDK | CDIP | CDPE | CDEP |

Schweizerische Konferenz der kantonalen Erziehungsdirektoren
Conférence suisse des directeurs cantonaux de l'instruction publique
Conferenza svizzera dei direttori cantonali della pubblica educazione
Conferenza svizra dals directurs chantunals da l'educaziun publica

Schweizerische Eidgenossenschaft
Confédération suisse
Confederazione Svizzera
Confederaziun svizra

Département fédéral de l'économie,
de la formation et de la recherche DEFR
Secrétariat d'Etat à la formation,
à la recherche et à l'innovation SEFRI

Universität Zürich[UZH]

2. L’amélioration continue ?

Décryptage ...

1950 - 2013

Fondements de la culture de l'évaluation...

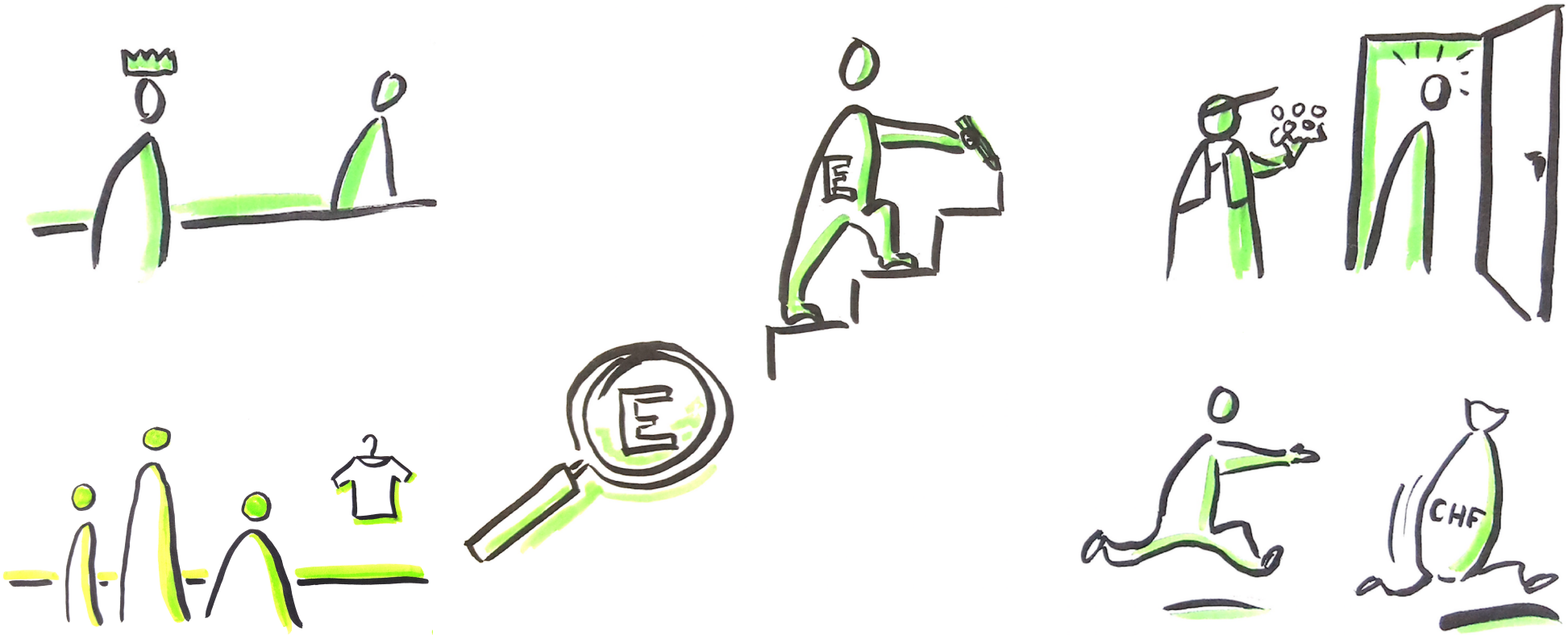

Ingrédients d’une culture «saine» …

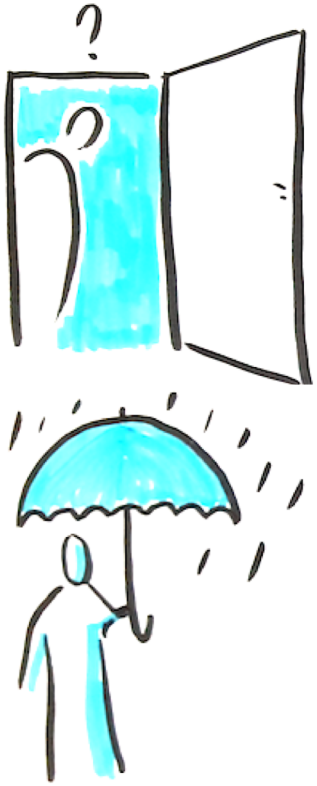

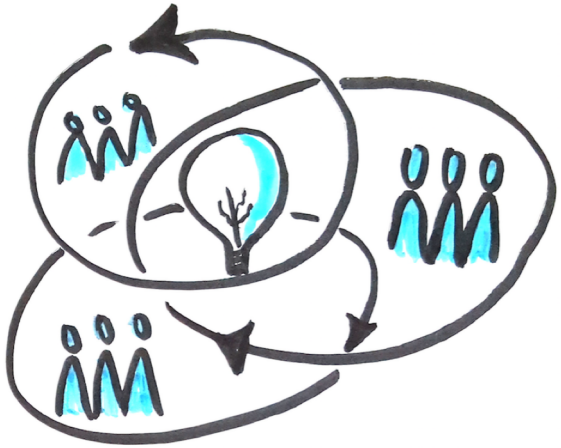

Finalités d'une évaluation ...

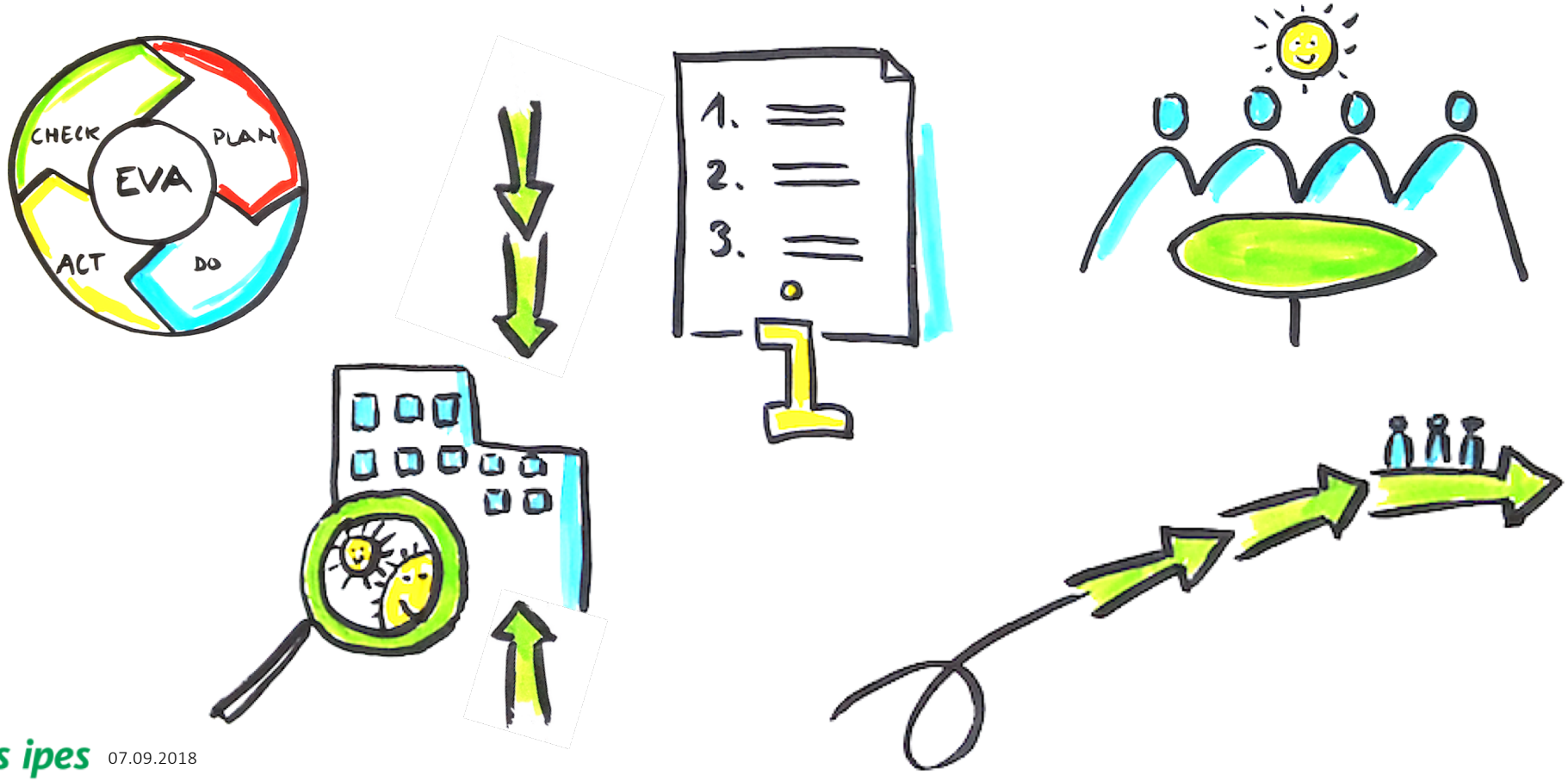

Mandats d'évaluations externes

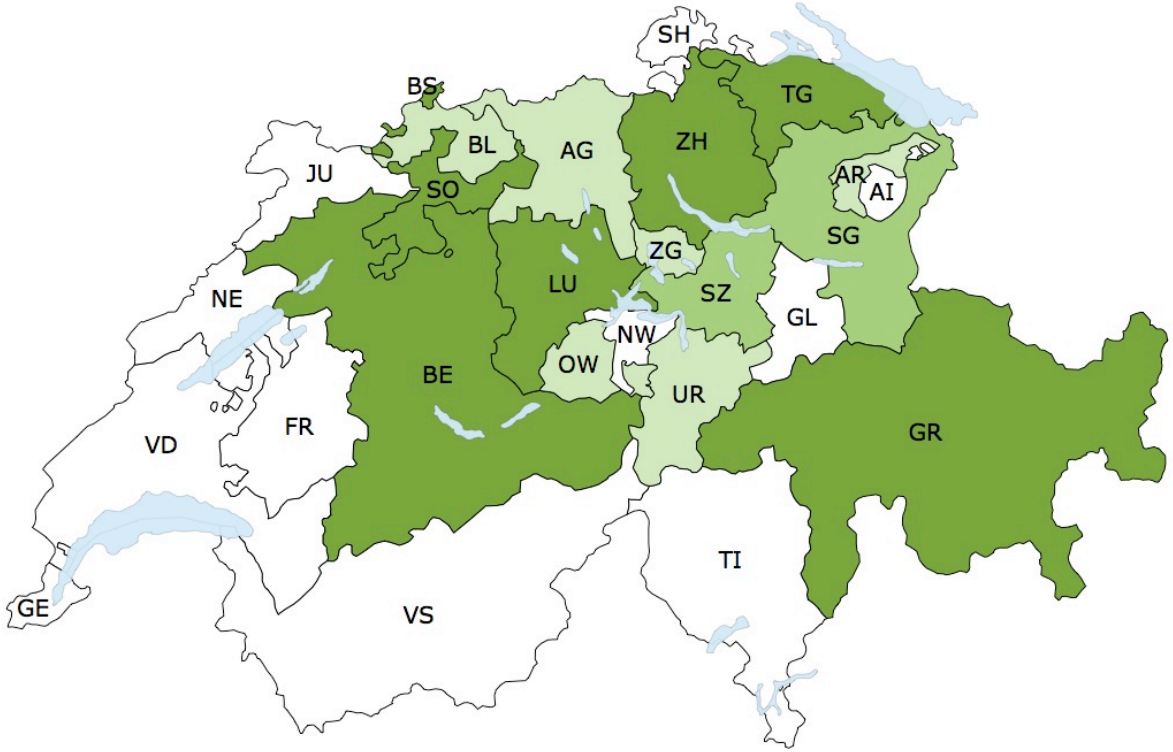

Depuis sa fondation, l'IFES IPES a **évalué** au moins une fois **159 écoles** (**total 244 évaluations** : **115 écoles professionnelles**, **7 écoles supérieures** et **122 gymnases** ; état à la fin de l'année scolaire 2017/18).

75% des env. 210 écoles du degré secondaire II en Suisse alémanique ont été **évaluées** au moins une fois.

Echange de savoir-faire par les pairs

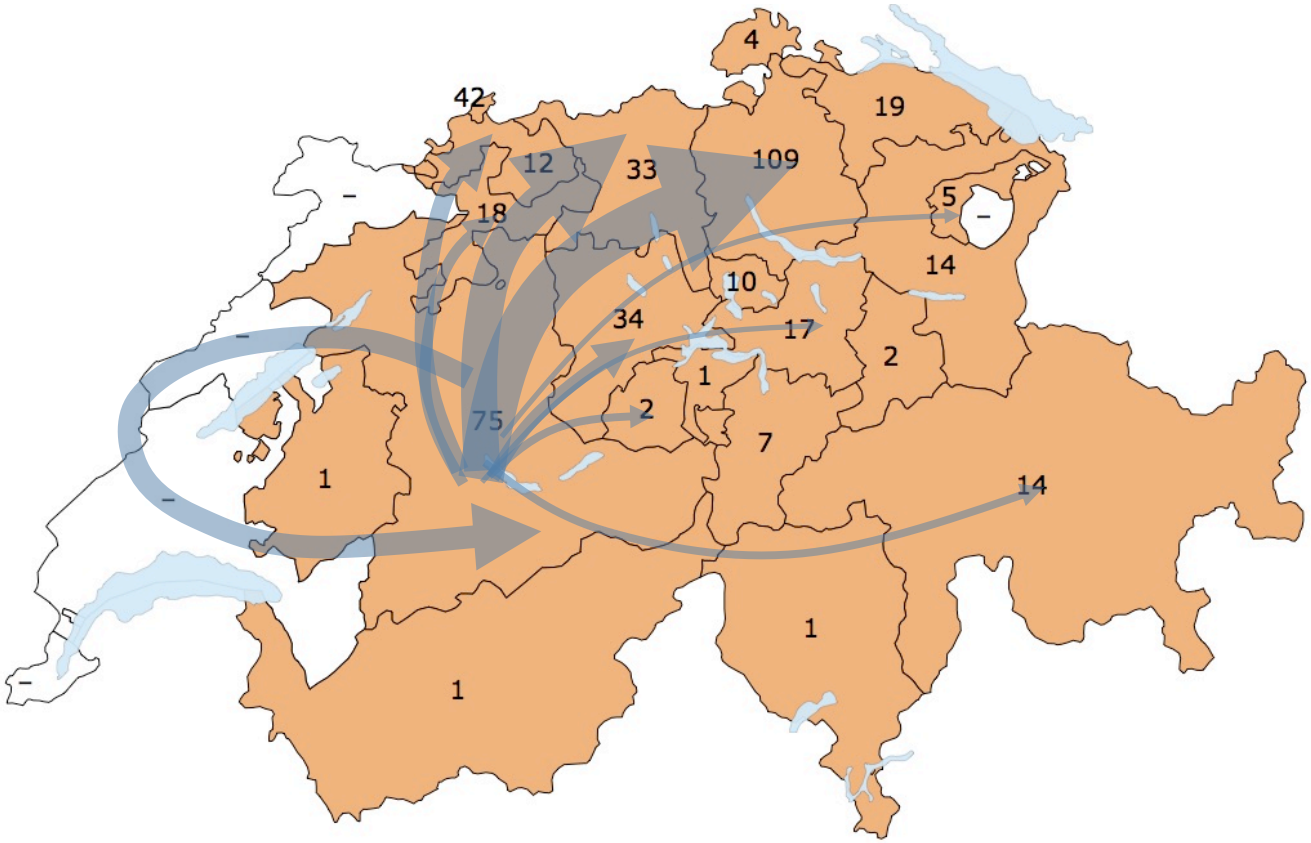

Depuis sa fondation, l'IFES IPES a sollicité près de **420 directeurs-trices et responsables d'établissement** pour rejoindre ses équipes d'évaluation.

Ainsi **22 cantons** ont bénéficié, par leur intermédiaire, d'un échange sur les pratiques de gestion de la qualité dans l'enseignement et de développement de l'école.

Mandats d'enquêtes standardisées (CT ou D)

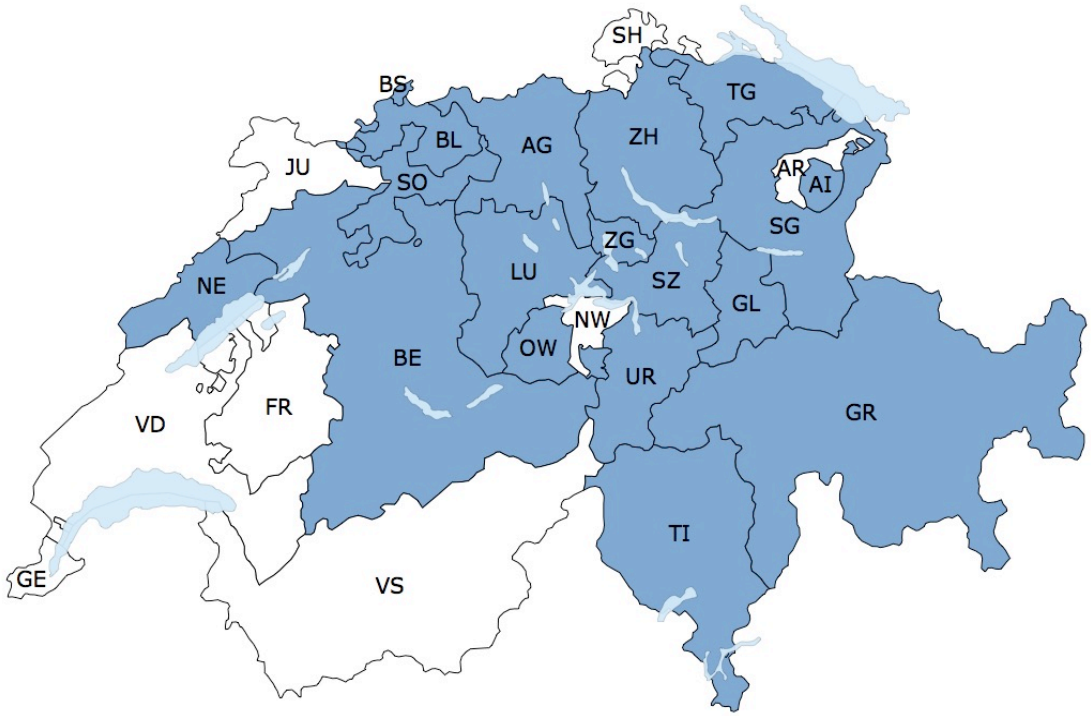

En tout, **136 écoles de 18 cantons et de la Principauté de Liechtenstein** ont participé aux enquêtes standardisées (enquête standardisée auprès de diplômé-e-s E-D 2015 & 2018, enquêtes standardisées auprès des élèves de classes terminales E-CT 2016-2018).

Estimation pour l'E-CT 2016, plus de 18 000 personnes en formation ont été interrogées peu de temps avant la fin de leur scolarité.

3. Comment y travailler ?

Images: https:/encrypted-tbn0.gstatic.com/images?q=tbn:ANd9GcRki84wvdlmuU_nluiLb34D9SIFJJx2o05uB5nBEhjkKDp3qWnlhQ
http://jcdesnoyers.ca/les-7-principes-de-base-de-levaluation-dentreprises/

Valeurs – Charte

EQUIPE: compétences – adaptation – engagement – créativité – humour …

PARTENAIRES: confiance – collaboration respectueuse des spécifités ...

LEADERSHIP: intégrité – fiabilité Responsabilité sociale – Apprentissage continu – Vision partagée – Communication ouverte ...

Différents plans de gouvernance

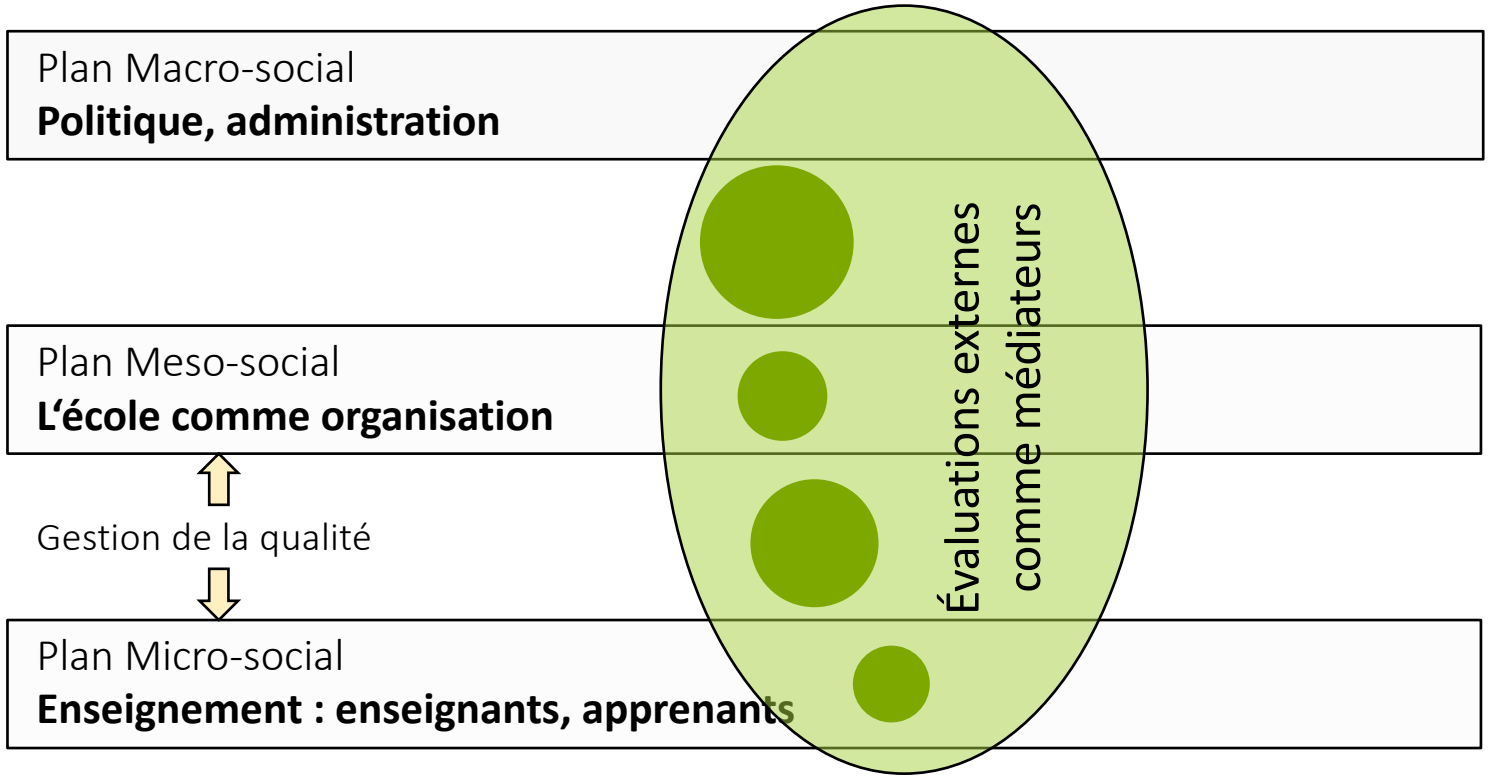

ifes ipes

SWISS DIDAC

BERN, SWITZERLAND
November 7th - 9th 2018

Merci – Danke

charriere@ifes-ipes.ch & schorn@ifes-ipes.ch